

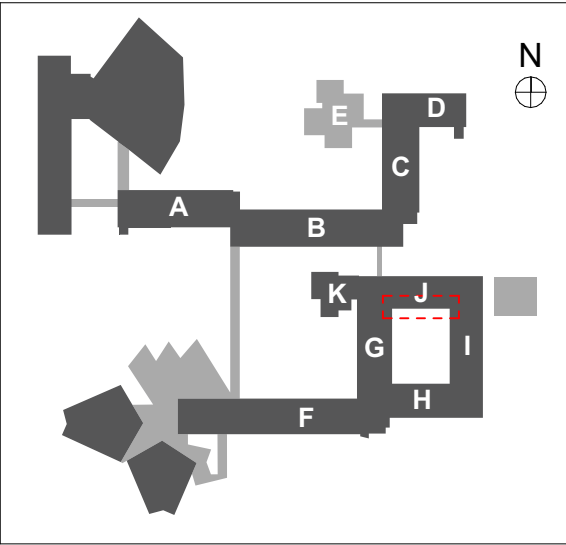

| LÉGENDE DES TYPES DE SOLS |  |
|---------------------------|--|
| SOLS CARRELÉS :           |  |
| SC1                       | Carrelage Grès cérame<br>Format 30x30, <b>U4P4E3C2 - R10</b><br>Type CASALGRANDE PADANA :<br>Gamme "GRANITOGRES" - Série "Granito 1 Evo" ou<br>produit techniquement et esthétiquement équivalent.<br>- <b>Si présence d'amiante</b> , module sur chape avec résilient<br>acoustique type Assour 19dB<br>- <b>Si absence d'amiante</b> , module sur réagrage<br>Plinthes droites assorties et seuil compris.<br>Calepinage/Panachage couleurs selon plans EXE<br>Architectes |
| SOLS SOUPLES :            |  |
| SS1                       | Linoleum acoustique U4P3E2C2<br>Type GERFLOR - Produit "Colorette Acousticplus" ou<br>techniquement et esthétiquement équivalent, ép. 4mm<br>avec sous-couche mousse ép. 1.5mm, 19dB :<br>- <b>Si présence d'amiante</b> , chape + enduit de lissage.<br>- <b>Si absence d'amiante</b> , dépose + réagrage - Plinthes<br>bois dur et seuil compris   |
| AUTRES :                  |  |
| PMR                       | Escalier béton<br><b>Dispositif PMR :</b><br>- Mains courantes<br>- Clous podotactiles inox ou scellés devant chaque volée<br>- Profils de nez de marche contrastés en aluminium avec<br>bande antidérapante<br>- 1ère et dernières contremarches de chaque volée<br>contrastées   |
| SP01                      | Peinture de sol anti poussières. Seuil compris   |
| SR01                      | Résine de sol antidérapante PC20. Seuil compris  |
| TP01                      | Tapis de propreté encastré compatible accessibilité PMR.<br>Seuil compris  |
| SDS                       |  Siphon de sol  |
| SB                        | Sol brut.  |

**NOTA : Ce plan est un plan de repérage et non de calepinage. Les plans de calepinage seront réalisés en phase EXE.**



|   |  |  |   |  |                         |  |
|---|--|--|---|--|-------------------------|--|
|  | MO : <b>UNIVERSITÉ GRENOBLE ALPES</b><br>DGD PAT - Direction de la programmation et<br>des projets immobiliers CS 40700 - 38058<br>GRENOBLE cedex 9<br>Tel : 33 (0)4 76 51 47 07<br>Mail : dgdpat@univ-grenoble-alpes.fr<br>MOE : <b>Chabal Architectes</b><br>8 Rue Charles Testoud - 38000 Grenoble<br>Tel : 04 76 47 00 76<br>Mail : chabal-architectes@chabal.fr |  | RÉHABILITATION DU BÂTIMENT STENDHAL -<br>Domaine universitaire - GIÈRES |  | Dossier : <b>EXE</b>    |  |
|   | Titre :<br><br><b>PLAN RDC - BAT J</b>   |  | Date :<br><br>15/11/2023  |  | N° Plan :<br><br>SOL_15 |  |
|   |  |  | Échelle :<br><br>1:110  |  | Indice :                |  |
|   |  |  |   |  |                         |  |